

**Untersuchungsraum Kartierungen**

**Maximaler Untersuchungsraum (500 m)**

- Los 2: Borken - Giessen Nord
- Los 3: Giessen Nord - Karben

**Probeflächen (TNL 2024 & 2025)**

- Faunakartierung

**Verwaltung (HVBG 2023)**

- Kreisgrenzen
- Gemeindegrenzen

**1 : 1.000.000**

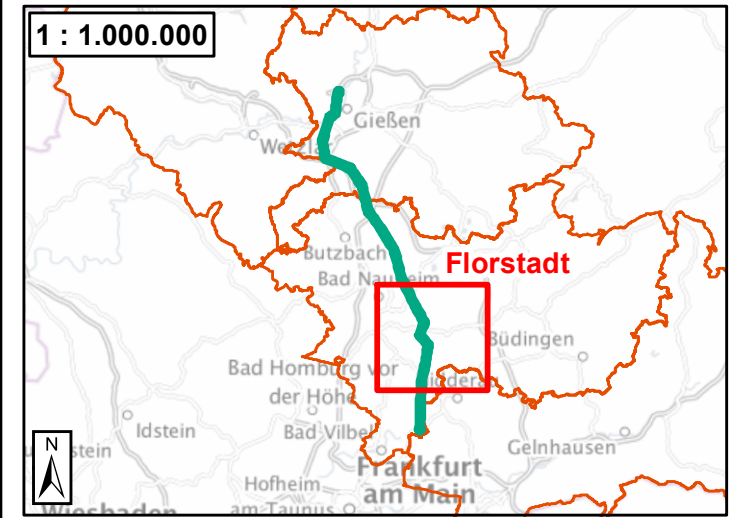

**Kartenhintergrund:**  
 WM(T)S TopPlusOpen (BKG): © Bundesamt für Kartographie und Geodäsie (2024), Datenquellen: [https://sg.geodatenzentrum.de/web\\_public/Datenquellen\\_TopPlus\\_Open\\_11.03.2024.pdf](https://sg.geodatenzentrum.de/web_public/Datenquellen_TopPlus_Open_11.03.2024.pdf)



**TenneT TSO GmbH**  
 Bernecker Straße 70  
 95448 Bayreuth

**Vorhaben Nr. 65 - Leitungsverstärkung der 380-kV Höchstspannungsfreileitung A 610 Borken - Giessen/Nord - Karben**

**Untersuchungsraum Kartierungen inkl. Probeflächen**

Bearbeitet: Dipl. Ing. Maja Willis  
 Gezeichnet: M. Eng. Andrea Mejia-Diaz  
 Format: A3  
 Maßstab i. O.: 1: 50.000  
 Kartengrundlage: DTK (WMS)  
 Stand: März 2024

**TNL Energie GmbH**

Raiffeisenstraße 7  
 35410 Hungen  
 Tel.: 0 64 02 - 51 96 21-0  
 Fax: 0 64 02 - 51 96 21-30  
 e-mail: mail@tnl-umwelt.de  
 homepage: www.tnl-umwelt.de