

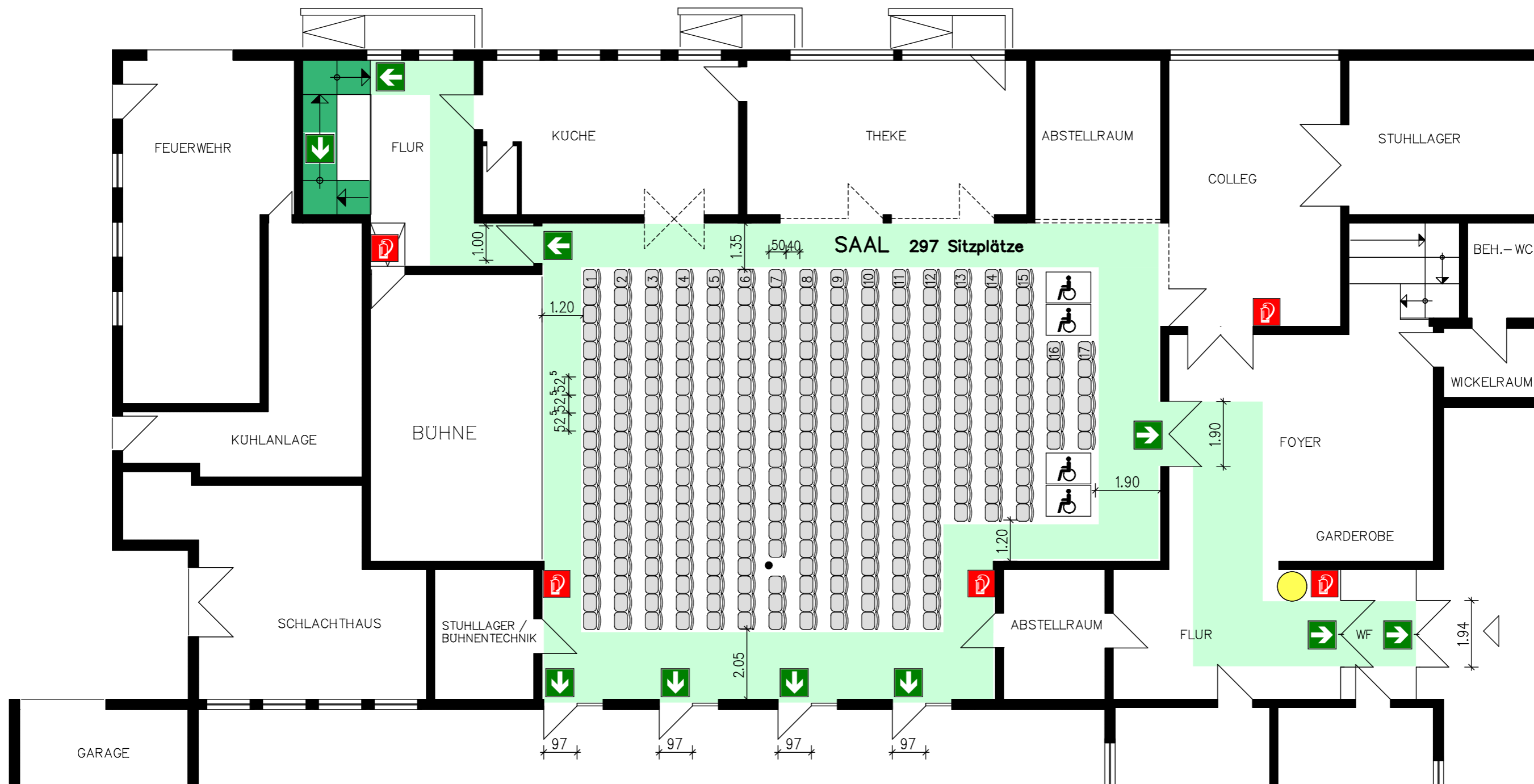





BESTUHLUNGS- UND RETTUNGSWEGEPLAN



Bestuhlungsart: Reihenbestuhlung
297 Sitzplätze

Legende

-  Standort
-  Feuerlöscher
-  Platz für einen Rollstuhlbenutzer
-  Richtungsangabe
-  Rettungsweg
-  Treppe im Verlauf des Rettungsweges

BESTUHLUNGSPLAN
Tischbestuhlung
Bürgerhaus Stammheim
Hainbachstrasse 1, 61197 Florstadt/ Stammheim

Stand:	Juni 2011	Plan-Nr.:	02	M. 1:125
--------	-----------	-----------	----	----------

Planersteller:
Büro von der Heid GbR, Architekten-Statiker-Sachverständige
63667 Nidda, Tel.06043/2470, E-Mail: info@von-der-heid.de

