

# BESTUHLUNGS- UND RETTUNGSWEGEPLAN

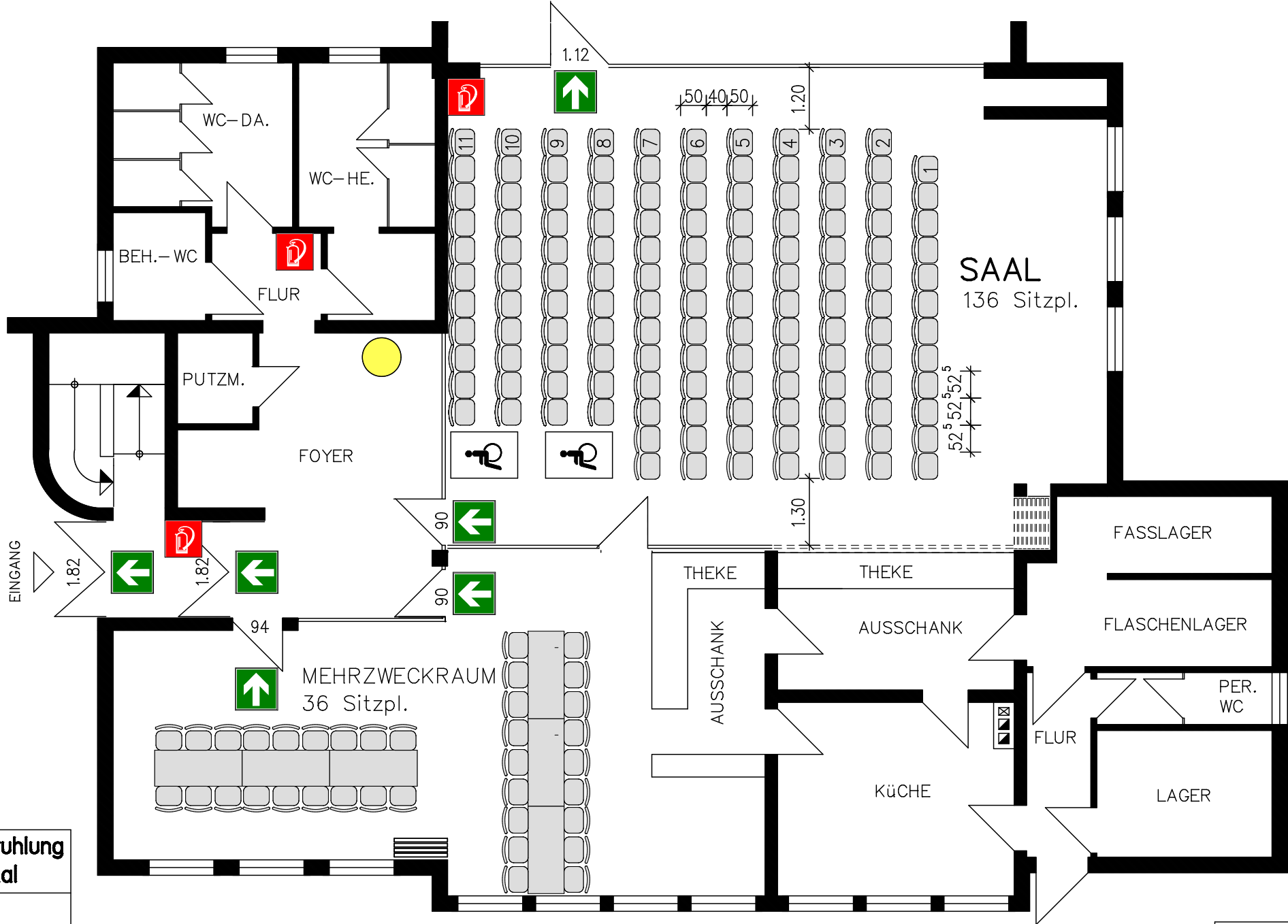

Bestuhlungsart: Saal mit Reihenbestuhlung  
136 Sitzplätze im Saal

**Legende**

-  Standort
-  Richtungsangabe
-  Feuerlöscher
-  Platz für einen Rollstuhlbenutzer

**BESTUHLUNGSPLAN**  
Reihenbestuhlung

**Bürgerhaus Leidhecken**  
Reichelsheimer Weg 9 , 61197 Florstadt-Leidhecken

Stand: Juni 2011	Plan-Nr.: 02	M. 1:100
------------------	--------------	----------

Planersteller:  
Büro von der Heid GbR , Architekten-Statiker-Sachverständige  
63667 Nidda, Tel.06043/2470, E-Mail: info@von-der-heid.de

